

ADEMPIMENTI EX ART. 58 CO. 5 D.L. 73/2021 CONVERTITO IN L. 106 DEL 23.7.2021 (IN G.U. 176 DEL 24.7.2021)

La Scuola Primaria parificata paritaria “Collegio della Provvidenza”, con sede a Udine in via Padre Luigi Scrosoppi n. 2, codice meccanografico UD1E002004, dichiara quanto segue:

a) l’organizzazione interna, con particolare riferimento all’articolazione degli uffici e all’organigramma scolastici, è impostata su tre uffici – coordinamento, economato e segreteria – e una dozzina di cattedre per altrettanti insegnanti, più alcuni collaboratori; il tutto sotto l’egida del Consiglio di Amministrazione dell’Ente Gestore, la *Fondazione della Provvidenza ONLUS* di Udine:

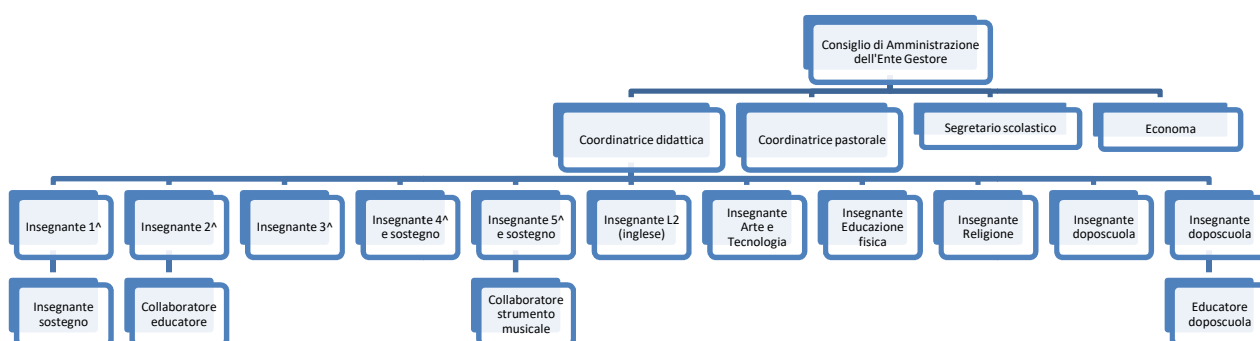

b) Per l’a.s. 2019/20 sono stati sottoscritti n. 1 contratti di collaborazione per integrazione educazione musicale (strumento) e n. 1 consulenza di collaborazione educativa, ambedue con specifico riferimento all’attività scolastica ed entrambi risolti anticipatamente causa emergenza sanitaria COVID-19.

c) Il costo complessivo del personale scolastico per l’anno solare 2020 è ammontato a € 325.441,20 (vd. ultimo bilancio approvato) e il tasso di assenza medio del personale scolastico (docente e non docente) è stato pari al 3,24% nel primo semestre dell’a.s. 2019/20.

d) La scuola occupa attualmente – a.s. 2020/21 – a tempo indeterminato n. 1 coordinatrice didattica P.T., n. 6 insegnanti F.T., n. 1 insegnante P.T. e n. 2 personale ATA P.T.; e a tempo determinato n. 2 insegnanti F.T. e n. 1 insegnante P.T.

e) In data 30/04/2021 il C.d.A. dell’Ente Gestore della Scuola ha approvato l’ultimo bilancio, dell’anno 2020, di cui si allega copia. Lo Statuto dell’Ente Gestore (cfr. B.U.R. n. 38 del 17/09/2014) non prevede di elaborare e approvare il bilancio preventivo, come d’altra parte neppure il Codice Civile.

f) L’Ente Gestore della Scuola è proprietario dell’immobile in cui essa si trova, a proposito del quale si riportano le seguenti informazioni:

Informazioni	Dati	Dati
Generali	Indirizzo	via Padre Luigi Scrosoppi, n. 2 – 33100 Udine
	MQ	1567,55 per la scuola sul totale
	Dati catastali	fo. 41 part. 39 sub. 5 del Cat. Fabbricati del Com. di Udine
	Scuole presenti	UD1E002004 – Primaria “Collegio della Provvidenza”
Spazi	Mensa	SÌ
	Palestra	SÌ
	Spazi esterni	SÌ
	Altre informazioni	aule attrezzate per informatica, lingue, musica, scienze
	Importo	//